

# RENDICIÓN DE CUENTAS 2024



**Art. 91.- de participación ciudadana y control social Objetivos.- La rendición de cuentas tiene los siguientes objetivos:**

- 1. Garantizar a los mandantes el acceso a la información de manera periódica y permanente, con respecto a la gestión pública;**
- 2. Facilitar el ejercicio del derecho a ejecutar el control social de las acciones u omisiones de las gobernantes y los gobernantes, funcionarias y funcionarios, o de quienes manejen fondos públicos;**
- 3. Vigilar el cumplimiento de las políticas públicas; y,**
- 4. Prevenir y evitar la corrupción y el mal gobierno.**

**Art. 92.- Participación Ciudadana y control social Del nivel político.- Las autoridades elegidas por votación popular están obligadas a rendir cuentas, según el caso, principalmente sobre:**

---

- 1. Propuesta o plan de trabajo planteados formalmente antes de la campaña electoral;**
- 2. Planes estratégicos, programas, proyectos y planes operativos anuales;**
- 3. Presupuesto general y presupuesto participativo;**
- 4. Propuestas, acciones de legislación, fiscalización y políticas públicas; o,**
- 5. Propuestas y acciones sobre las delegaciones realizadas a nivel local, nacional e internacional.**

**PREGUNTAS DE LA CIUDADANIA:**  
**COMISIÓN ASENTAMIENTOS HUMANOS CONECTIVIDAD Y MOVILIDAD:**

---

**PROYECTO: REHABILITACIÓN Y MEJORAMIENTO DE LAS VÍAS ASFALTADAS Y ADOQUINADAS**

¿Cuál fue la vía intervenida en este proyecto?

Se intervino en la vía Sanjaloma Pelileo

¿Para cuantos kilometrajes alcanzará con este presupuesto?

Es de 2.14km

**PROYECTO: MANTENIMIENTO DE VÍAS ASFALTADAS EN VARIAS COMUNIDADES**

¿Cuál es el metraje total de intervención?

Es de 17.20km

**¿Se ejecutó la totalidad del presupuesto del convenio?**

**El monto del convenio es \$ 4.025,00 del cual se llegó a ejecutar el \$ 3.450,00.**

---

**¿Cuáles son las vías intervenidas?**

**Las Vías son vía principal de Wamanloma, Chilcapamba, vía Vargaspamba “Coliseo”, El Rosario, Cementerio y Huasalata**

**PROYECTO: CONSTRUCCIÓN DEL SISTEMA DE ALCANTARILLADO EN LAS DIFERENTES COMUNIDADES DE LA PARROQUIA.**

**¿ Qué comunidades fueron beneficiadas de este proyecto y cual es la entidad ejecutora?**

**Las comunidades intervenidas son: Wamanloma, Sanjaloma Alto, Patuloma y Chilcapamba**

## **PROYECTO: MANTENIMIENTO Y MEJORAMIENTO DE LA INFRAESTRUCTURA FÍSICA DE LAS COMUNIDADES**

**¿Cuál es el monto total invertido y qué materiales se entregó?**

**El monto es de \$ 6950,18 se entrego arena, ripio, cemento mallas**

---

## **PROYECTO: ESTUDIO DEL ESTADIO DE PATULOMA**

**¿Cuándo se ejecuta el proyecto?**

**Estamos en la etapa de traspaso de dominio en vista de que se tuvo que actualizar los documentos habilitantes.**

## **PROYECTO: ESTUDIO DE LA CASA PARROQUIAL SALASAKA**

**¿En qué etapa se encuentra?**

**No se pudo dar este proyecto en vista de que el predio se encuentra nombre del Consejo de Gobierno del Pueblo Salasaka y para que el GADPS pueda invertir los bienes deben de estar a nombre del GADPS**

## **PROYECTO: CONSTRUCCIÓN DEL CENTRO DE CAPACITACIÓN VARGASPAMBA**

**¿En qué y cuál fue el monto intervenido por el GADPS?**

**Por parte del GADPS no se dio un presupuesto para el proyecto, se ayudó con las documentación correspondientes para la obtención del permiso de construcción.**

## **PROYECTO: CONSTRUCCIÓN Y MEJORAMIENTO DEL ESTADIO CENTRAL**

**¿Se ejecutó el monto asignado?**

**Debido a inconvenientes con los directivos de la Liga Parroquial no se llegó a ejecutar el proyecto**

# COMISIÓN SOCIO CULTURAL

## PROYECTO: GRUPOS DE ATENCIÓN PRIORITARIA (GRUPOS VULNERABLES)

---

¿Cuáles son los grupos vulnerables atendidos por el GADPS?

Adulto mayor convenio MIES-6 unidades de atención, centro de desarrollo infantil 6 centros.

¿Cuál es el monto que se debe de dar a los grupos de atención vulnerables ?

Es el 10% del presupuesto referencial del estado el cual es \$ 23740,36.

¿Cuánto se invirtió en cada uno de los grupos vulnerables?

GADPS \$ 65.885,40 Centros de Desarrollo Infantil

GADPS \$ 5.000,00 atención Adulto Mayor



# CONVENIO MIES Y GAD DE ADULTO MAYOR VALOR DEL CONVENIO MIES \$ 39119,40 COMO CONTRAPARTE DEL GAD \$ 5.000,00

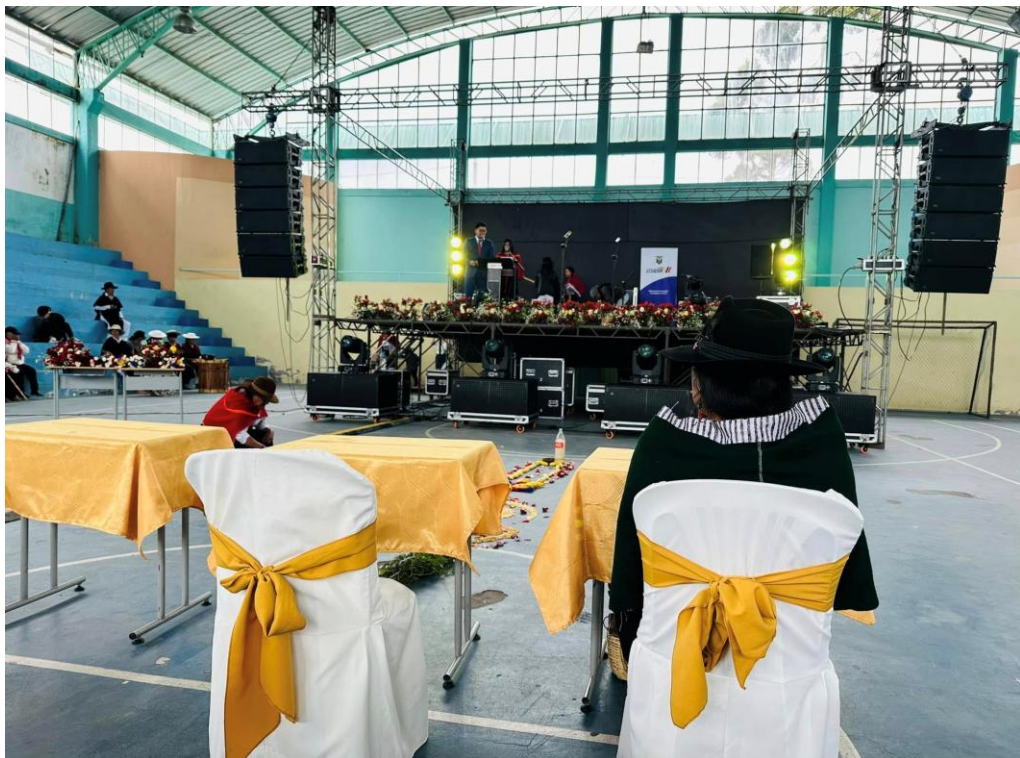



# MANTENIMIENTO DE VÍAS ASFALTADAS EN VARIAS COMUNIDADES DE LA PARROQUIA CONVENIO HGPT \$ 4.025,00. (Vía Wamanloma, Chilcapamba, vía Vargaspamba “coliseo”, El Rosario, Cementerio y Huasalata)





# MEJORAMIENTO DE LA VÍA EL ROSARIO – SALASAKA CON ASFALTADO





# LIMPIEZA DE LAS VÍAS CON MAQUINARIA DEL MUNICIPIO DE PELIELO (Rumiñahui Grande, Sanjaloma Alto, Huasalata y Manguiwa Cochapamba)





# CONSTRUCCIÓN DE BATERÍA SANITARIA EN EL ESTADIO DE LA COMUNIDAD WAMANLOMA

convenio GADMSPP=29.824,32

GADPS = \$10000,00





# OBRA DE INSTALACIÓN DE RED DE AGUA POTABLE y ALCANTARRILLADO SANITARIO DEL SECTOR CHILCAPAMBA Y PATULOMA EJECUTADO POR EL MUNICIPIO DE PELILEO aporte GADPMP=\$ 41271,50



# Dotación de materiales de construcción en las comunidades Chilcampa y Pintag

---



# AUTO GESTION EN SECRETARIA TÉCNICA DE GESTIÓN INMOBILIAR DEL SECTOR PÚBLICO

---



---

Convenios de vinculación con las instituciones instituto Pelileo, una facultad administración de empresas, Indo América facultad diseño Arquitectónico con capacidades de atención al cliente manejo de redes sociales a los emprendedores la parroquia.

# GESTIÓN DE CAPACITACIONES PARA EDUCADORAS DE LOS CDIS

**UNIDAD DE VINCULACIÓN CON LA SOCIEDAD**



EL INSTITUTO SUPERIOR TECNOLÓGICO PELILEO Y EL GAD DE SALASAKA INVITA A LA :

**CAPACITACIÓN TRANSFORMADORA EN CONTABILIDAD BÁSICA Y ANÁLISIS FINANCIERO EN EL GAD DE SALASAKA**

INICIA: 08 DE JULIO DEL 2024  
MODALIDAD: PRESENCIAL  
HORARIO: 08:00 AM  
LUGRA: GAD DE SALASAKA



**REGISTRATE AHORA** -CERTIFICADO DE 40 HORAS-

Mas Información al teléfono:  
098 4303 144

**"CAPACITACIÓN CONTINUA"**

★ TE ESPERAMOS





# GESTION MANTENIMIENTO DE VIAS CON LA MANCOMUNIDAD DE TRANSITO Y HGPT e ING. JOSÉ JEREZ EN LAS VIAS DE LA PARROQUIA





# GESTION MINGAS Y MANTENIMIENTO DE LAS VÍAS RURALES CON LAS EDUCADORAS DE LOS 6 CDIS (Chilcapamba, Vargaspamba, sector Chacanapamba, Huasalata, Patuloma)





# Gestión de plantas ornamentales CON HGPT para la Unidad Educativa Manzana Pamba y PLAZA CENTRAL



# SOCIO CULTURAL

---

La cultura es la memoria del pueblo, la conciencia colectiva de la continuidad histórica, el modo de pensar y de vivir

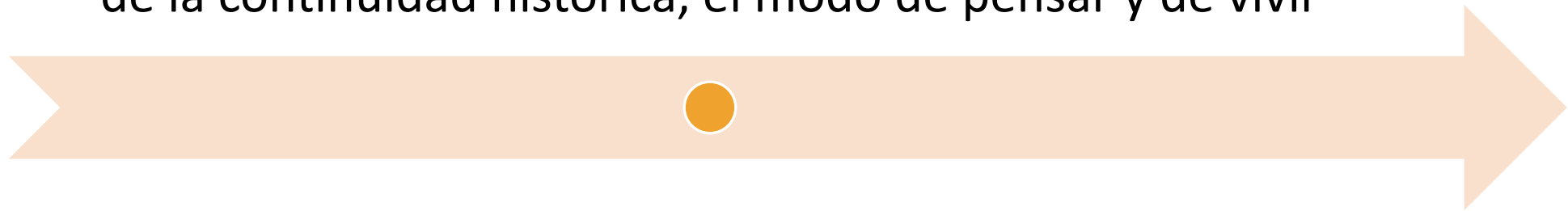

# CENTROS INFANTILES EDUCADORAS AÑO 2024





## ALIMENTACION PARA LOS 6 CENTROS INFANTILES





## DIA DEL NIÑO 6 CENTROS INFANTILES



# SE REALIZA LA ENTREGA DEL MATERIAL DIDÁCTICO PARA 6 CENTROS INFANTILES



EL NUEVO  
**ECUADOR**



## INCORPORACION DE LOS NIÑOS DE 3 AÑOS DE LOS 6 CENTROS INFANTILES



# SE ACTUALIZÓ DATOS DE LOS NIÑOS 0-3 QUE ESTÁN CON DESNUTRICIÓN CRÓNICA CONJUNTAMENTE CON EL PATRONATO DE TUNGURAHUA Y EL MINISTERIO DE SALUD PÚBLICA.





SE REALIZO MESAS DE TRABAJO CONJUNTAMENTE EL SUB-CENTRO DE SALUD, GAD PARROQUIAL, TENENCIA POLITICA VIGILANTES COMUNITARIOS



# PROYECTO DE EDUCACIÓN ARTES EN LA PARROQUIA SALASAKA, CANTÓN PELILEO, PROVINCIA DE TUNGURAHUA BORDADO MANILLAS



# FERIA PRODUCTIVA SALASAKA ENPRENDE AL ECUADOR Y AL MUNDO.



# MÚSICA



# ARTES PLÁSTICAS



# DANZA

# MONTO \$10422





# PROYECTO DE ATENCIÓN INTEGRAL APORTE GAD \$ 5.000,00



## GESTION DE LOS 6 CENTROS DEL ADULTO MAYOR





# INSUMOS MEDICOS PARA LOS 6 CENTROS DEL ADULTO MAYOR CAPACITACIONES EN IDOMA KICHWA





# DIFUSIÓN Y PROMOCIÓN DEL ENCUENTRO PLURICULTURAL TZAWAR MISHKI MONTO \$ 13000





# DIFUSIÓN Y PROMOCIÓN DEL ENCUENTRO PLURICULTURAL TZAWAR MISHKI \$13.000,00





# CONVENIO DE GOBIERNO PROVINCIAL CON GAD ESCUELA DE FUTBOL





# ATENCIÓN A GRUPOS PRIORITARIOS DE LA PARROQUIA A TRAVÉS DEL INFOCENTRO SALASAKA \$ 500,00

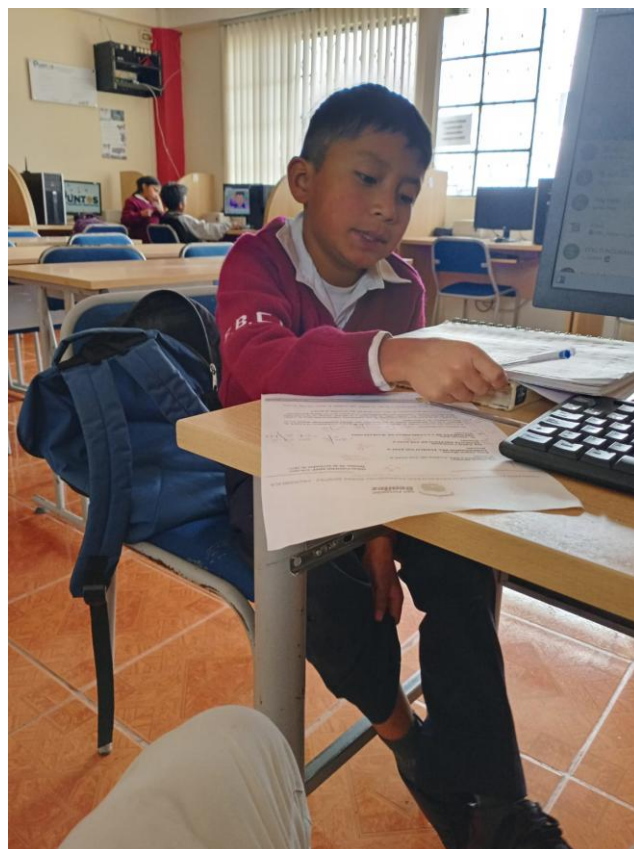



# GASTO CORRIENTE DEL 2024

PARTIDA	DENOMINACIÓN	ASIGNACIÓN	PAGADO
510105	REMUNERACIONES UNIFICADAS	46574.54	46574.54
510203	DECIMO TERCERO	3827.00	3827.00
510204	DECIMO CUARTO	2850.00	2850.00
510601	APORTE PATRONAL	5481.43	5481.43
510602	FONDEO DE RESERVA	3761.49	3095.93
510512	SUBROGACIONES	33763.00	3287.00
570201	SEGUROS, COSTOS FINANCIEROS Y OTROS GASTOS	300.00	110.67
570203	COMISIONES BANCARIAS	100.00	84.76
580101	A ENTIDADES DEL PRESUPUESTO GENERAL DEL ESTADO	1400.00	1400.00
580102	A ENTIDADES DESCENTRALIZADAS Y AUTÓNOMAS	7214.58	6102.82

# GASTO DE INVERSIÓN DEL 2023



PARTIDA	DENOMINACIÓN	ASIGNACIÓN	PAGADO
710106	SALARIOS UNIFICADOS	5520.00	5448.87
710203	DECIMO TERCER SUELDO	475.00	460.00
710204	DECIMO CUARTO SUELDO	475.00	460.00
710601	APORTE PATRONAL	700.00	614.79
710102	APORTE DE RESERVA	475.00	459.84
730101	AGUA POTABLE	1150.00	880.86
730104	ENERGÍA ELECTRICA	1500.00	1418.48
730105	TELECOMUNICACIONES	1893.25	1504.34
73.02.01	TRANSPORTE DE PERSONAL	2630.00	1473.33
730205	ESPECTÁCULOS CULTURALES Y SOCIALES	23000.00	742.35
730207	DIFUSIÓN INFORMACIÓN Y PUBLICACIÓN	3940.00	3940.00
730221	SERVICIOS PERSONALES EVENTUALES SIN RELACIÓN DE DEPENDENCIA	163646.99	134573.48



# GASTO DE INVERSIÓN DEL 2024

PARTIDA	DENOMINACIÓN	ASIGNACIÓN	PAGADO
730235	SERVICIO DE ALIMENTACIÓN	103847.73	72244.67
730418	MANTENIMIENTO DE AREAS VERDES Y ARREGLO DE VÍAS INTERNAS	5450.00	3402.56
730601	CONSULTORIA ASESORIA E INVESTIGACIÓN ESPECIALIZADA	20000.00	17500.00
730606	HONORARIOS POR CONTRATOS PAGO PROMOTORAS DE ADULTO MAYOR	22123.11	15652.73
730702	ARRENDAMIENTO Y LICENCIAS DE USO DE PAQUETES INFORMÁTICOS	200.00	200.00
730704	MANTENIMIENTO Y REPARACIÓN DE EQUIPOS Y SISTEMAS INFORMÁTICOS	2525.00	2525.00
730802	VESTUARIO, LENCERIA, PRENDAS DE PROMOTORAS	200.76	197.25
730804	MATERIALES DE OFICINA GAD, CDI, ADULTO MAYOR	1000.00	1000.00
730805	MATERIALES DE ASEO GAD, CDI, ADULTO MAYOR	1600.00	687.89
730811	INSUMOS, BIENES, MATERIALES SUMINISTRO DE CONSTRUCCIÓN CDI	6300.00	6300.00
730812	MATERIAL DIDÁCTICO	1080.00	1080.00
730814	SUMINISTROS PARA ACTIVIDADES AGROPECUARIOS,PESCA Y CAZA	11000.00	11000.00

# GASTO DE INVERSIÓN DEL 2024

<b>PARTIDA</b>	<b>DENOMINACIÓN</b>	<b>ASIGNACIÓN</b>	<b>PAGADO</b>
<b>730826</b>	<b>DISPOSITIVOS MÉDICOS DE USO GENERAL</b>	<b>1032.30</b>	<b>1032.30</b>
<b>730836</b>	<b>MUESTRA DE PRODUCTOS PARA FERIAS, EXPOSICIONES Y NEGOCIACIONES NACIONALES E INTERNACIONALES</b>	<b>6300.00</b>	<b>6300.00</b>
<b>750104</b>	<b>DE URBANIZACIÓN Y EMBELLECIMIENTO</b>	<b>122026.50</b>	<b>122026.50</b>
<b>770102</b>	<b>TASAS GENERALES, IMPUESTOS CONTRIBUCIONES, PERMISOS, LICENCIAS Y PATENTES</b>	<b>3300.59</b>	<b>3300.59</b>
<b>770201</b>	<b>SEGUROS</b>	<b>2470.00</b>	<b>2470.00</b>
<b>770206</b>	<b>COSTAS JUDICIALES, TRÁMITES NOTARIALES, LEGAIZACIÓN DE DOCUMENTOS Y ARREGLOS EXTRAJUDICIALES</b>	<b>6000.00</b>	<b>870.47</b>
<b>780104</b>	<b>A GOBIERNOS AUTONOMOS DESENTRALIZADOS</b>	<b>20000.00</b>	<b>10000.00</b>
<b>780108</b>	<b>A CUENTAS O FONDOS ESPECIALES</b>	<b>69515.78</b>	<b>69515.78</b>
<b>840103</b>	<b>MOBILIARIO (DE LARGA DURACIÓN)</b>	<b>1874.14</b>	<b>1874.14</b>
<b>840107</b>	<b>EQUIPOS Y SISTEMAS INFORMÁTICOS</b>	<b>2900.00</b>	<b>2900.00</b>
<b>970101</b>	<b>DE CUENTAS POR PAGAR</b>	<b>10074.37</b>	<b>10074.37</b>



# TOTAL GASTO CORRIENTE E INVERSIÓN

<b>GASTO CORRIENTE</b>	<b>\$ 78200.00</b>
GASTO DE INVERSIÓN	\$ 159203.59
<b>TOTAL</b>	<b>\$ 490174.83</b>

*MUCHAS  
GRACIAS POR SU  
ATENCIÓN*

---